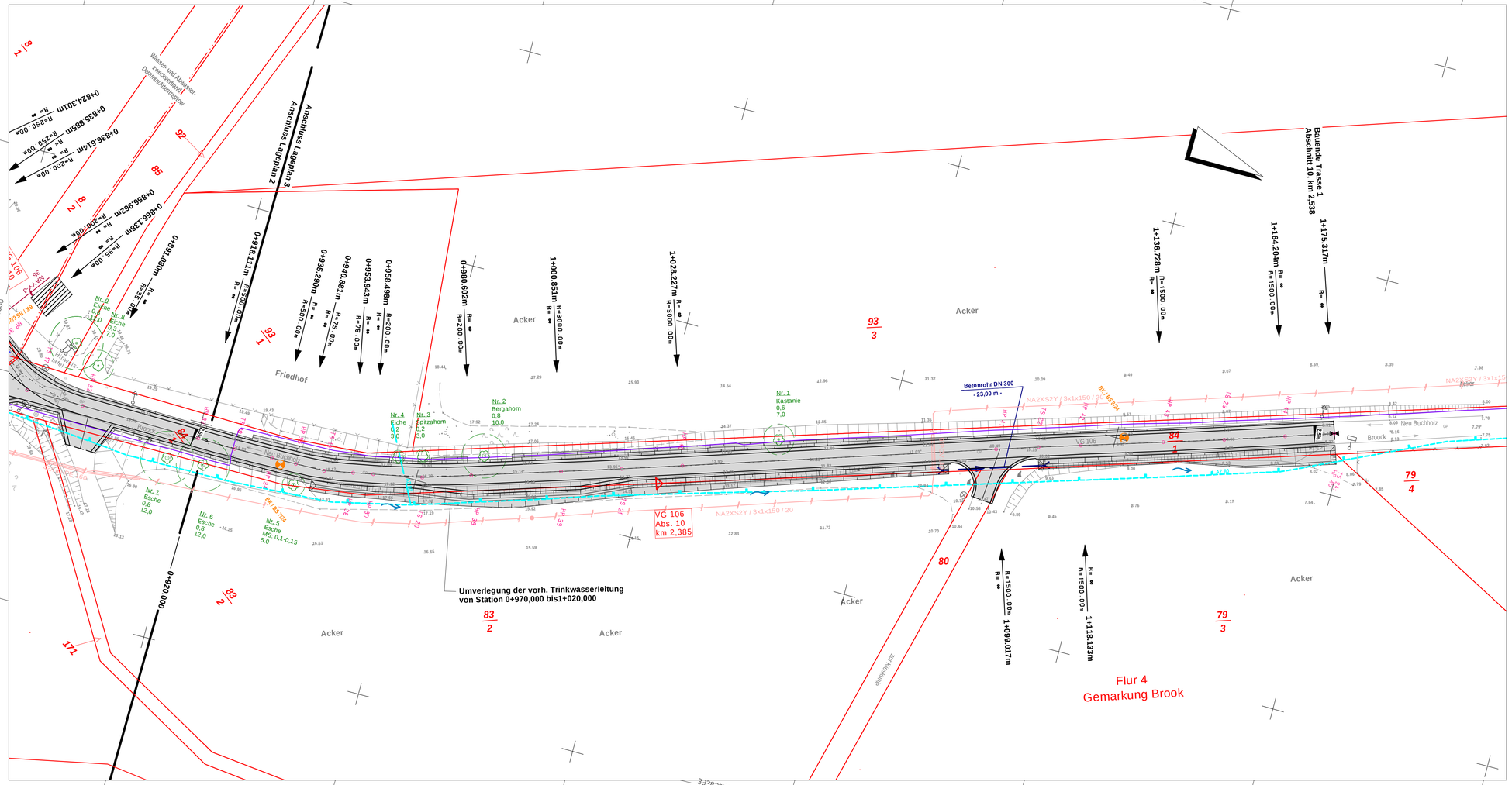

Zeichenerkärung:

- Strom-NS, E.DIS
- Strom-MS, E.DIS
- Trinkwasserleitung, GKU Demmin
- Breitbandkabel, Landwerke MV
- Grabendurchlass, geplant
- Flurgrenze
- Gemarkungsgrenze
- Flurstücksgrenze
- 15 Flurstücksnummer

1 | 2 | 3

Auftragnehmer:

Ingenieurbüro
Schmidt & Partner GmbH
18439 Stralsund, Mariensträße 25, Telefon (03831) 26 43 0, Fax (03831) 29 13 65
E-Mail: buero@b-schmidt-und-partner.de

	Datum	Zeichen
bearbeitet	03/2026	R. Knöpfel
gezeichnet	03/2026	B. Pysall
geprüft	03/2026	gez. D. Gustav

230442/AP/230442_Leitung 03

442/23

Auftraggeber:

Landkreis Vorpommern-Greifswald
Feldsträße 85a
17489 Greifswald

Tel.: 03834 / 8760-3303 Fax: 03834 / 8760-93326

	Datum	Zeichen
geprüft		

Nr.	Art der Änderung	Datum	Zeichen

Ausführungsplanung

Sträßenbauverwaltung
Landkreis Vorpommern-Greifswald

Sträße / Abschn.-Nr. / Station: (von - bis)
VG 106, Abs. 10, km 1,363 - km 2,538

PROJIS-Nr.:

Unterlage / Blatt-Nr.: 16.2 / 3

Leitungsbestandsplan 3
St. 0+920,000 bis 1+175,317

Maßstab: 1 : 500

Erneuerung Kreisstraße VG 106
Neu Buchholz - Brook

aufgestellt:

_____, den _____

Grundplan erstellt:

Ingenieurteam Nord GbR
Vermessungsbüro
Hainholzstraße 6A
18435 Stralsund

gemessen am: Januar 2024
Auftrags-Nr.: ST236033

Lagebezug: ETRS89 UTM33
Höhenbezug: DHHN 2016

Die Flurstücksgrenzen und die Gebäude wurden aus dem ALKIS (Amtliches Liegenschaftskatasterinformationssystem) übernommen und dienen nur Übersichtszwecken.

Blattgröße: 0,90 x 0,37 =0,33 m²